Verstärkung noch nicht angekommen

Stellen im Wach- und Wechseldienst in den Kreispolizeibehörden

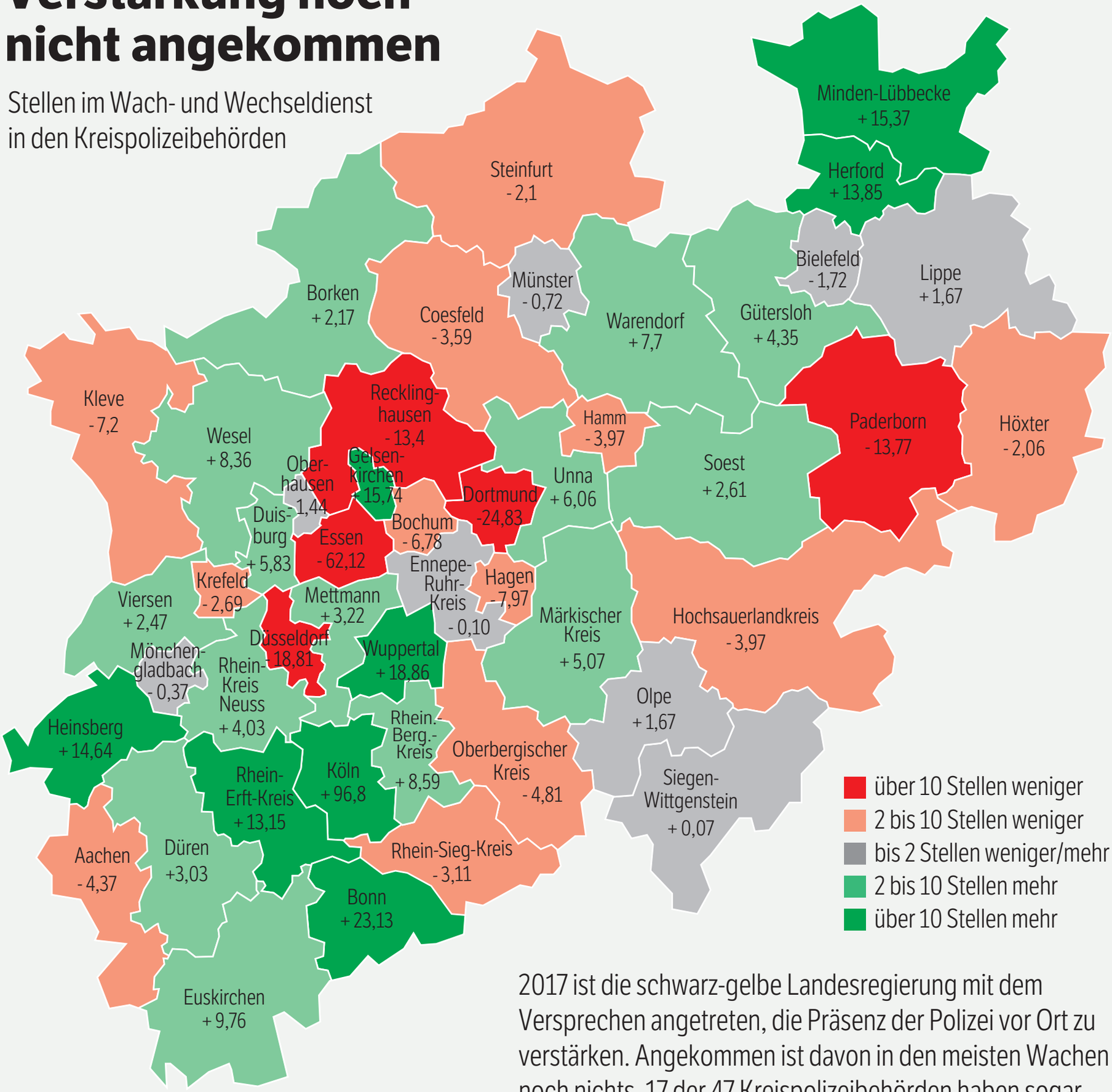

2017 ist die schwarz-gelbe Landesregierung mit dem Versprechen angetreten, die Präsenz der Polizei vor Ort zu verstärken. Angekommen ist davon in den meisten Wachen noch nichts. 17 der 47 Kreispolizeibehörden haben sogar weniger Kräfte zur Verfügung, als vor fünf Jahren.

Quelle: Innenministerium NRW

Gewerkschaft der Polizei NRW